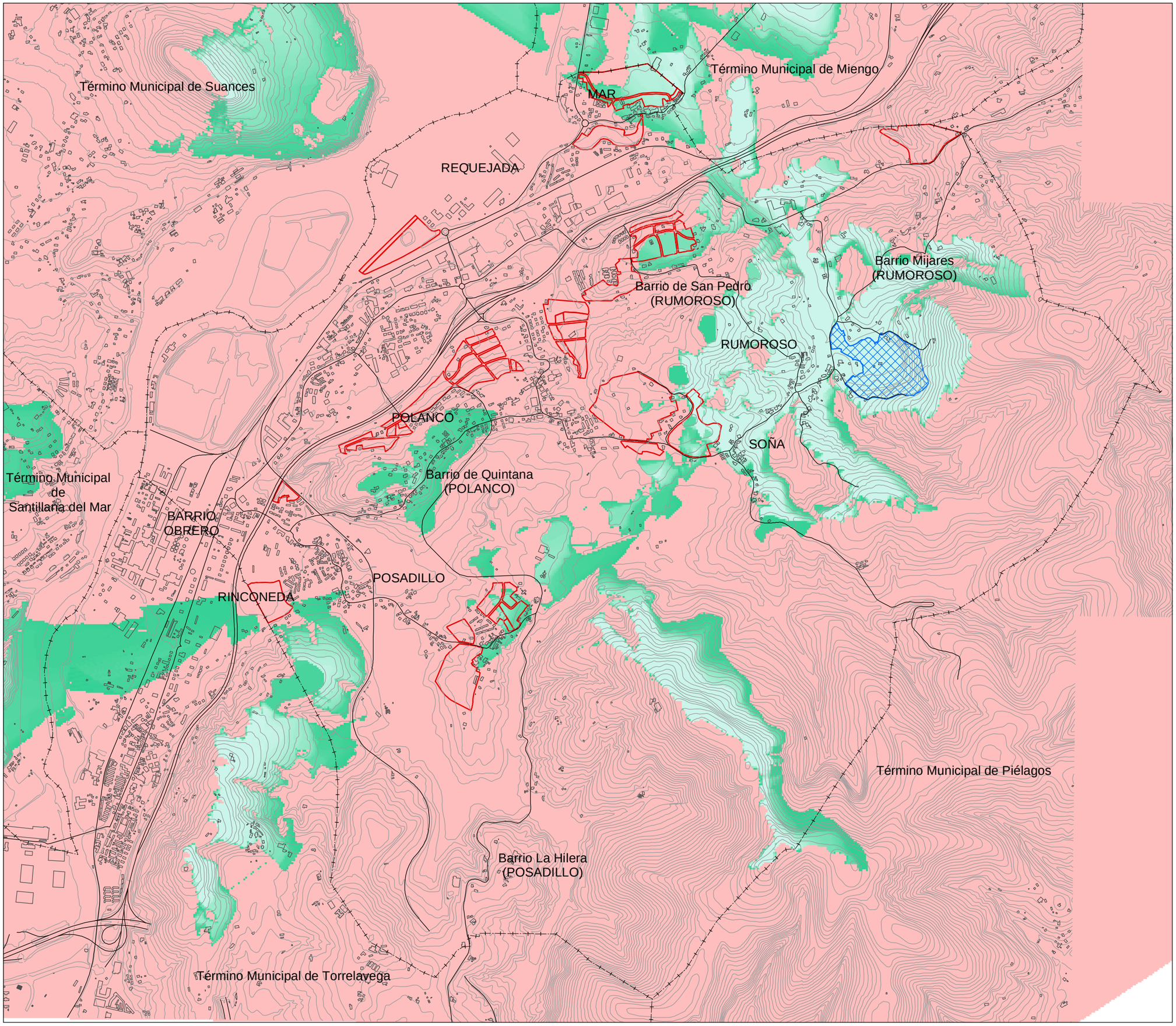

APROBADO DEFINITIVAMENTE en sesión de fecha 18 DIC 2015 por la Comisión Regional de Ordenación del Territorio y Urbanismo

PUBLICADO en el Boletín Oficial de Cantabria de fecha - 7 ABR 2016

El Secretario,

Límite del término municipal

No Visible

High : 215

Low : 0

Sectores urbanizables

Pozo de Tremeo

Base: Cartografía oficial del Gobierno de Cantabria

PLAN GENERAL
DE ORDENACIÓN URBANA
AYUNTAMIENTO DE POLANCO
CANTABRIA

TEXTO REFUNDIDO TRAS LA APROBACIÓN DEFINITIVA

Ubicación

SEPTIEMBRE 2010

Plano

Visibilidad. Pozo de Tremeo y su Entorno

Elaboración propia

Escala

1:20.000

0 100 200 300 400 500 Metros

I.2.11.04

Jose Mª Crespo Pedrero
Arquitecto nº 2330
Director del PGOU

Roman Martinez-Pertierra
Biólogo nº 16868
Director del Iea

PROES